

**PARA PUBLICACIÓN
INMEDIATA**

10 de Octubre de 2024



Contacto: John Fuller
J.Fuller@NewportOregon.gov
541-574-0649

El puente de Big Creek Rd. estará cerrado al tráfico vehicular hasta nuevo aviso (mapa incluido)

Newport, Ore. - El puente Big Creek Rd. se cerrará al tráfico vehicular hasta nuevo aviso el jueves 10 de octubre para priorizar la seguridad de los automovilistas después de que un informe de inspección clasificara la subestructura del puente como en estado grave. El puente está ubicado entre NE Harney St. y la entrada principal a Big Creek Park. Los visitantes de Big Creek Reservoir deberán salir del área por NE Harney St. Los peatones y ciclistas aún podrán cruzar el puente..

“La seguridad de los miembros de nuestra comunidad es la máxima prioridad. Varios de nuestros equipos en la ciudad están trabajando diligentemente para evaluar soluciones temporales y a largo plazo para este puente, y estamos trabajando directamente con los miembros de la comunidad afectados por este cierre”, afirmó el ingeniero de la ciudad de Newport, Chris Beatty.

En coordinación con este cierre, Big Creek Park también cerrará indefinidamente el 10 de octubre, y NE Big Creek Rd. no estará abierta al tráfico de paso entre NE Harney St. y ligeramente al norte de la entrada a Frank V. Wade Memorial Park. El embalse Big Creek, el parque conmemorativo Frank V. Wade y el sendero Ocean to Bay Trail permanecerán abiertos al público.

Los automovilistas que visiten el embalse Big Creek deberán salir del área por NE Harney St. Los automovilistas que visiten el parque conmemorativo Frank V. Wade deberán ingresar al parque por NE Fogarty St.

El Departamento de Transporte de Oregón inspecciona este puente anualmente. Debido a los hallazgos de la inspección más reciente, se recomendó que el puente se cierre a más tardar el 16 de octubre. Los funcionarios de la ciudad de Newport decidieron cerrar el puente de inmediato como medida de precaución para la seguridad de los miembros de la comunidad y los automovilistas en el área.

Los funcionarios de la ciudad de Newport brindarán actualizaciones sobre estas áreas afectadas a medida que estén disponibles.

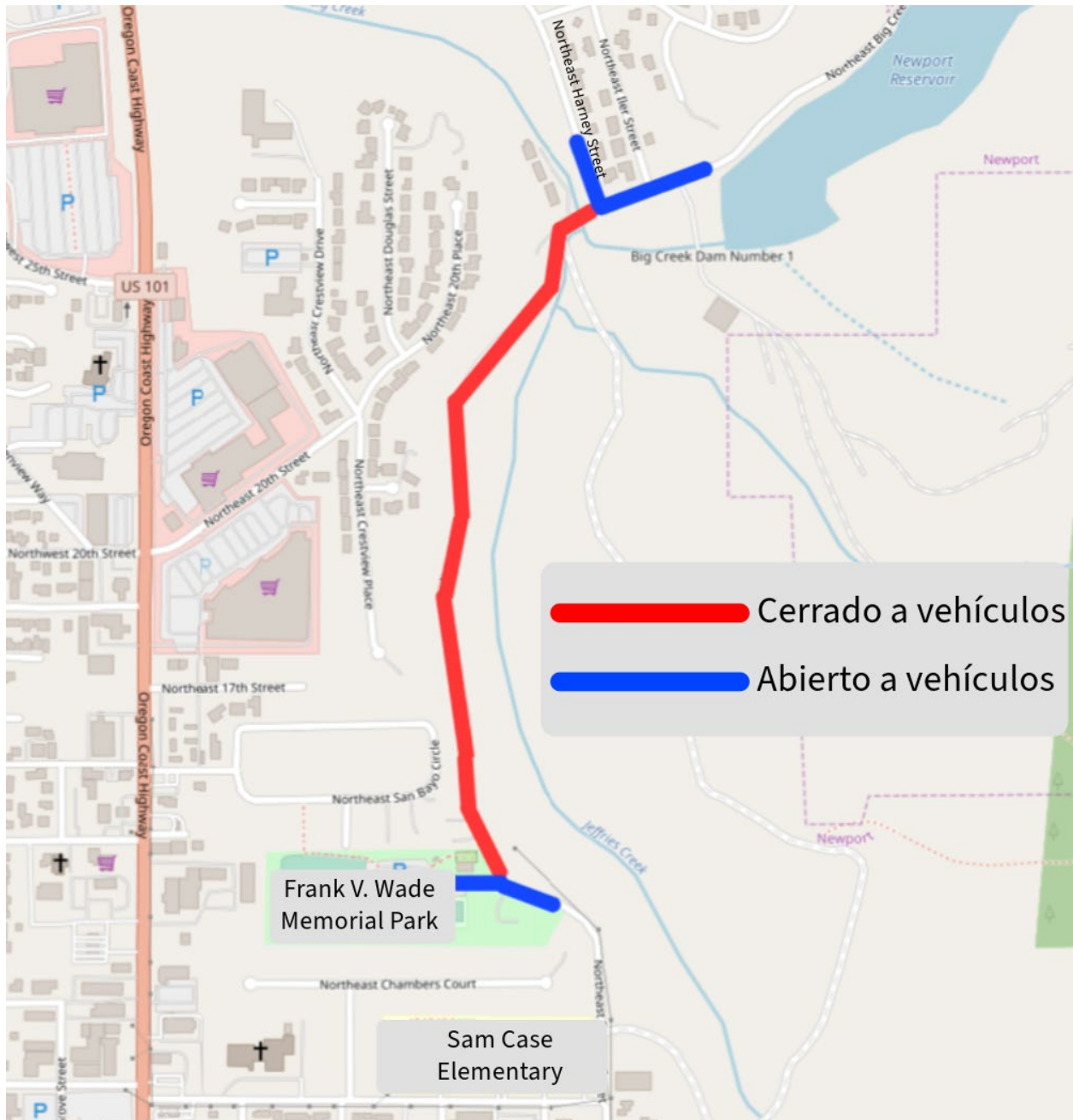

###



@NewportOre



@CityOfNewportOR